Gartengestaltung Holz

Die Idee des Gartens gleicht der des Labyrinths:

Ein Weg, der zum Ziel führt.
Gewunden bietet er Raum und Zeit.

Raum, den eigenen Rhythmus zu finden.
Zeit, sich selbst und die anderen zu finden.

Unser Ziel ist es,
Ihre Wünsche für die Umgestaltung oder Neuanlage Ihrer Außenanlagen zu erfüllen.

Ob das Gewerk klein oder groß,
die gewünschte Ausführung schlicht oder aufwändig ist:

Wir nehmen uns Zeit für Sie, entwickeln Ideen, machen Ihnen Materialvorschläge.
Dabei informieren wir über nachhaltige Produkte und Verarbeitungstechniken.
Wenn Sie möchten, suchen auch gern die passenden Materialien und Pflanzen zusammen mit Ihnen aus.

Sie erhalten ein übersichtliches Angebot, auf Wunsch verabreden wir einen Festpreis.
Unsere Preise sind angemessen und fair.

Vor Ort arbeiten wir zügig und effektiv.
So können Sie Ihr Grundstück schnell wieder ungestört nutzen.

Sie haben einen kompetenten Ansprechpartner.
Er ist zuständig für die Logistik und dafür, dass alle Arbeiten fachgerecht, umsichtig und detailgenau ausgeführt werden.

Oder:
wir besprechen alles, was zu tun ist,
Sie fahren in Urlaub und wenn Sie zurückkommen, freuen Sie sich über die Veränderungen auf Ihrem Grundstück.

Winterszeit ist Planungszeit:
sichern Sie sich frühe Ausführungstermine für die kommende Saison.

Göttingen, fon 0551—632491, www.gartengestaltung-holz-göttingen.de

Wege Plätze

Gartengestaltung Holz

Wege verbinden:

Ihren Hauseingang mit der Straße, die große Terrasse mit dem kleinen Sitzplatz oder Beeten.

Plätze schaffen Raum zum Leben:

großzügige Terrassen laden ein zum Essen, Trinken, Feiern, Spielen; lauschige Ecken bieten Rückzug zum Träumen und Entspannen.

Sie können wählen zwischen Naturstein, Betonwerkstein, Klinker, Holz und offenen Oberflächen wie Perlkies, wassergebundener Decke, Mulch.

Aus einer Vielzahl an Farben und Formaten finden wir für jeden Zweck das passende Material.

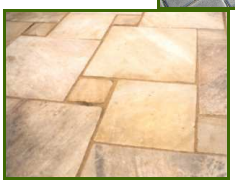

Wir verbauen selbstverständlich alles fachgerecht incl. des erforderlichen Unterbaus und der Schachtarbeiten. Außerdem bieten wir konstruktive Vorkehrungen gegen unerwünschten Unkrautaufwuchs an.

Göttingen, fon 0551—632491, www.gartengestaltung-holz-göttingen.de

Mauern Treppen

Gartengestaltung Holz

Ob Ihr Grundstück an einem Hang liegt oder Sie mehr Spannung in der Grundstückgestaltung wünschen:

Mauern fangen Höhenunterschiede ab und schaffen so Platz für waagerechte Flächen;
Treppen überwinden die unterschiedlichen Niveaus.

Niedrige Mauern zur Einfassung von bepflanzten Flächen können aus Natursteinen als Trockenmauern aufgesetzt werden. Wenn oberhalb der Mauer eine befestigte Fläche liegt oder wenn es gilt, größere Höhen abzufangen, sind vermörtelte Stützmauern, Winkelstützen aus Betonwerkstein oder Palisaden geeignet.

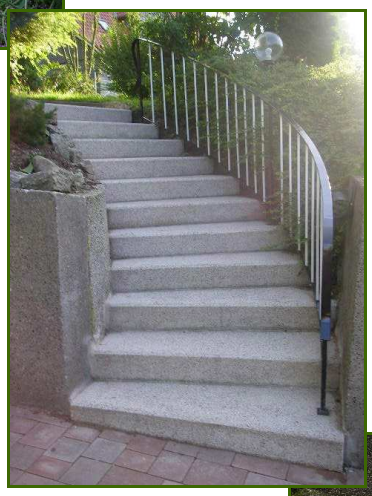

Sie können aus einer Vielzahl an Materialien, Farben und Oberflächen wählen, so dass die Mauern und Treppen gut zu Ihrem Haus und den Belägen der begehbaren Flächen passen.

Wir verbauen selbstverständlich alles fachgerecht incl. der erforderlichen Schachtarbeiten.
Auf Wunsch beraten wir Sie gern bezüglich gewünschter oder erforderlicher Geländer und Beleuchtung; hier arbeiten wir auch mit anderen Handwerkern zusammen.

Göttingen, fon 0551—632491, www.gartengestaltung-holz-göttingen.de

Gartengestaltung Holz

Bepflanzung

Ihr Garten verändert sich im Verlauf eines Jahres und über die Jahre hinweg.

Frische Austriebe im Frühjahr, satte Farben im Sommer, buntes Herbstlaub, grafische Strukturen im Winter: das „Erlebnis Garten" ist ein immerwährender Genuss.

Wir legen Gärten an für Fleißige und Faule, zum Spielen und Erholen, als Repräsentation oder ganz intim, auch zu bestimmten Themen:

Rosengarten, Steingarten, Duftgarten, Moorbeet, Heidegarten, Grasgarten, Beete in einer Blühfarbe, Staudenrabatten, Kräutergarten,

japanischer Garten, Bauerngarten, städtischer Vorgarten, Wassergarten, grüne Fassaden, Hecken.

Holz im Garten

Gartengestaltung Holz

Ganz praktisch: Sichtschutz, Zäune, Geländer, Carports, Gartenhäuser.

Schön einladend: Terrassen, Pergolen, Pavillons, Laubengänge.

Schön natürlich:
rötliche Douglasie oder
gelbliche Robinie
(farblos mit UV-Schutz
behandelt),
aber auch dunkles Bankirai
(geölt).

Pflegearm:
kesseldruckimprägnierte Kiefer.

Fröhlich bunt:
unbehandeltes Holz, das nach Ihren
Farbwünschen gestaltet wird.

Göttingen, fon 0551—632491, www.gartengestaltung-holz-göttingen.de